大清光緒二十四年閏三月初十日 禮拜六 即西歷一千八百九十八年四月三十號 每張取大錢十文 第六百五十九號

蘇報

外埠售報處 京都琉璃廠榮祿堂書坊○天津城內三聖庵西直報分處梁子亭○保定府南門內仁昌紙舖○錦州府局沈先生○營口老福興信局○烟台敬業書院劉子衡○九江城內成大森○蕪湖全泰盛信局○山東濟南府老福興信局○蘇州元妙觀西許桐椿扇莊內櫃本報分售處○常熟西門老廟前瑞和泰紙號內許潤生○杭州下珠寶巷分報處○嘉興胡恒大局○揚州東門門雞廠蔣金寶處○南京東牌樓大街王慶昌保○松江西門內佛字橋姚聲如○寧波江北岸朱懋記○鎮江老福興信局○無錫大橋江西門外臻昌盛店○九江上洋貨店內王淡如○常州金匱局○漢口漢報館○廣東雙門底下聖教書樓○香港文武廟文裕堂○平湖縣西永和局內方顯增○南潯鎮高有發○周浦鎮楊錦卿

告白刊例
第一日每字取錢四文第二日至第七日每字取錢三文第八日以後每字取錢二文論前告白照後報加錢論年論季面議長行告白以二百字起碼短行告白以五十字起碼多則以十字遞加

另出附張不取分文 本館開設上海英租界棋盤街中市 外埠遠近酌加寄費

代印書籍仿單告白
本館自備二號四號五號全副鉛字筆畫格外遒秀清楚與衆不同均係購自外洋代人排印各種書籍仿單校對精詳紙墨佳妙並用電氣製水精製銅鉛各版摹刊書畫絲毫不訛以及錢票花邊更覺精細賜顧者卽請移玉至本館帳房面議價則克己此佈

華興公司燕窩糖
上海南京第一百四十七號中華興公司自運上品官燕毛燕批發創製燕窩糖精大盒四元小盒二元 久爲內外中賭刻新印燕窩糖精請題詠可觀按日輪流登於本報後幅 寄存本館代售價目照市

上洋新開 宏源字號洋貨抄莊 真不二價
本號自運各國貴企哈喇大呢哆囉羽毛嗶嘰絨花素羽綢時花羅緞時色花標揀選廣藍竹布各色嘩布一應俱全凡仕商賜顧請至法大馬路中市先行交易擇於閏三月初一日開張本號特白

上諭電傳 ○昨日午前本館接奉京師飛電傳來上諭一道敬謹譯登○閏三月初六日

上諭直隸霸昌道員缺着竺方補授欽此

內閣抄奉

戶部議奏鋪稅藥牙摺 續前稿

臣等竊維時局艱難償欵旣未能全清洋債復無從再借而一切應行籌備緊要待支之欵更復紛至沓來所賴中外大小臣工目擊顧危共籌利濟本年正月臣部因償欵期迫數鉅是以議准籌借華欵頒發昭信股票由京外官員提倡爲商民先臣部忝領度支亦知天下財力有限斷不忍過爲搜括重困商民故凡籌濟餉需總期無損於民有益於 國此臣持籌之苦衷可爲天下共諒者也該副都統所陳鋪稅藥厘兩端亦謂天下有可收之利而舉辦不致騷擾幷期臣部持之以堅疆臣行之以力臣等詳加參酌鋪戶納捐一事卽古人廛法遺意光緒二十二年湖廣督臣張之洞曾行之於漢鎮咸豐同治年間京師及江蘇廣東各省亦均有行之者大致按鋪戶租價之多寡由房主住客按月各酌提租銀數成納之公家夫房主按月憑摺取租住房按月憑摺交租其租價自必確有可據若如該副都統所奏按間架之大小廣狹及商人所業工藝强分三等不特辦法繁難易滋騷擾且恐叢生弊混轉開胥吏需索之門應請 旨飭下順天府府尹及各省將軍督撫遴委妥慎之員會同地方印官查明城廂市鎮共有鋪戶行店若干無論資本之重輕獲利之厚薄與夫間架之大小廣狹均按所賃房屋租摺每月實繳銀數自本年四月初一爲始於十成租價內酌提一成歸公此一成內房主與租客各占其半如每月租價十兩提銀一兩房主與租客各出銀五錢按月彙集或由地方印官查收或另派員分收該員等應需薪水准由該管上司於所收租價內酌量提給惟不得於此外復有絲毫規費以杜弊端此外自行蓋造鋪屋但係經商雖無租摺亦應比照同行所繳銀數照收一成一俟洋欵本息還清再行酌量停止至洋藥土藥一項迭經臣部會同總理衙門奏請整頓幷奏令各省於土藥出產之地照每担六十兩之數徵收先後據各省聲覆或已照數開徵或請暫從緩辦或於原收稅釐之外加抽二成或照抽收地稅之法加收畝稅至商賈營運之後烟土如何行銷熟膏如何售賣應否再行收稅臣部實未議及現據該副都統聲稱凡售賣洋藥土藥必須請領部帖方准行銷熟膏出售另給烟膏部帖大致分繁盛次盛簡僻三等責令牙行按年領帖納稅細譯原奏亦以此等藥物爲害無窮猶是藉徵爲禁之心多取誠不爲虐應請 旨飭下順天府府尹及各直省將軍督撫按照該副都統所陳各節查明各城廂市鎮售賣洋藥土藥及出售烟膏各行店共有若干分別地面繁盛次盛簡僻三等迅卽著定章程報部自本年四月起一律分設牙行請領部帖各省地方有司及印委各員自應共體時艱秉公辦理如有抑勒苛派浮收侵蝕及縱容家丁吏胥藉端訛索或包庇徇隱等弊一經查出應卽從嚴參治該商等食毛踐土具有天良際此時艱自必量力樂捐以濟公家之急一俟各省辦有端倪通計各省能收鋪稅若干藥牙稅銀若干均限本年三月概行據實覆奏不得藉詞推諉延宕致誤要需所有臣部遵 旨議奏各緣由理合恭摺具陳伏乞 皇上聖鑒謹 奏

秦檜再見

○譯昨日文滙西報云目下李鴻章之情景與南宋之秦檜相彷彿而人亦以秦檜目之按檜之爲人亦係中國大豪傑爵位旣崇而措施亦復可觀偏安之局賴檜維持惟殺岳飛一事得罪淸議遂不容於後世至今杭人猶恨之不已鉄鑄檜夫婦像跪於岳墓任人唾溺雖檜之孝子慈孫亦莫能禁止當李刱平髮逆維時攬轡中原頗有澄淸之志凡所措施悉欲振興國是未可厚非及至柄國好援引鄉黨凡門生故舊莫不貪緣於富貴之途而李亦以是自負中國繇是日見頹敗而李之土田商業非常富裕雖然李目下盡心王事而其獲罪於人民之處其罪更浮於秦檜之爲金人開路者而新聞所紀俄國一端誠駭人聽聞或不誣也

日英照會

○英國駐劄日本公使照會日本政府云貴國軍隊屯駐威海者已允撤退該口岸業由中國政府借與敝國二十五年條約早經訂安中國定於西五月七號將賠償兵費一律付淸但未悉貴國軍隊定於何時撤退特此照會還祈照覆爲荷日本政府照覆云中國政府定於西五月七號將所償兵費一律交淸敝國照收後部署一禮拜卽可退出口岸維時貴國軍隊可以入居云云由是觀之日軍撤退約在西五月十四五號之左右

法人和解

○法國政府於美班兩國開戰一事法欲從中和解業已照會歐洲諸大國矣

有土無人

○俄人入據旅順所有詳細各情均經備誌前報茲閱北門新聞所述尚有前報未登之事特爲補錄以見本報紀事不厭精詳閱者當不致以明日黃花見誚也據云中國與俄訂旅大之約成旅順總統宋軍門慶於西四月二十七號乘船向營口進發入田莊臺是晨旅順口猶掛中國龍旗至十點鐘時始將龍旗放下易以俄國旗幟維時黃金山砲台並該口停泊各軍艦均放砲頌祝聲若連珠俄國樂隊則奏樂游行街市道旁屬目者莫不互相驚異按俄人所佔領該處地步自旅順起大連灣金州經拉店至貔子窩所佔領之處軍政民政俱由俄人經管中國所有各官俱入金州城內駐劄旅順共有俄兵千二百名分步騎砲工暨電信隊均在其內其他若大連灣則有俄兵七百名貔子窩三百名俄人新得之地均須興作所用工人俱由浦潮斯德港僱來工人內除俄人之外有日本朝鮮華人惟服飾俱係一式無從區別自二十八號旅順高揭俄旗後卽禁止船隻出口街市要隘俄人均派守兵禁止華人逃逸而華人業已先期逃走十去其九矣俄人雖極力禁止開導無如言者諄諄聽者藐藐旅順船塢係華俄兩國修船之區所用工人甚夥亦聞耗紛紛逃走俄人雖反覆申明該塢非俄羅斯一國之塢與中國共之工人可仍舊工作不必逃避等語而工人之走散者仍復不少俄人觀此情形知中國人心不附頗深隱憂誠以有土無人獲之不啻石田也

西報聯譯

○法蘭西意大利兩國政府因美班開戰遂宣佈局外中立告示○美國大總統馬子吉烈氏頒示通知西班牙船隻出入美國港灣日期自西四月二十一號起至五月二十一號止三十日之內班國船隻可隨便停泊進出自由云○西班牙公司船罷拉馬號向係行駛大西洋各埠茲從美國紐約出口向嶋八都城哈八拏進發船中載有貴重貨物及避亂之人行經中途該船竟爲美人所獲○美國政府因捕獲敵國貨物專設裁判署一區以便臨時審訊○美國水雷艦欲通行英屬花魯睦斯海面英人因守中立之例不准其通行○英國停泊香港之軍艦靈烈度號於本月初八日開赴馬尼拉觀戰尚有繼往之艦名夜度亞號及意毋莫塔力多號

續錄大挑知縣名單

○山東 李郁淸 孔廣謇 傅兆榕 于銘訓 李爲衡 王鑾笙 楊毓春 高徽輿 鹿紹庭
耶郡璋 劉兆庚 李景沆 李樹培 孫星甫 李翰吉 王文臣 于仲瀛 時克開 李鍾嶽 李沂曾 方民臺 孔廣達
張鈞 王濬善 燕丕遠 孔慶晃 李壽震 王一鶴 李銑 ○山西 高國佐 張文耀 常佩綸 張祖配 張洪造
王履端 趙若愚 張淸宦 楊同高 丁體仁 張泰純 李繼訓 樊遇丁 楊克烈 李繼韓 張于澳 張秉偉 侯帶經
楊得祐 張明遠 要呈瑞 劉溥 蓋仰惠 潘培蘭 趙本寬 段鎮 鈕承弼 王祝三 焦元聲 ○河南 汪洪鈞
劉福昌 陳錫祜 成金壽 田芸生 張樹桐 蔣亮熙 陳麗生 蕭紹鄴 李鎮南 李綬卿 杜寶三 萬雲翱 李煦炳
王海峯 王寶森 呂林鏞 許辰田 王夢吉 魯晉 孔繁瀛 申文銘 顧珽 曹光煥 周焌圻 張廷霖 張守基
張如燕 ○陝西 柯益恭 張元義 王家賓 余鼎鏞 李景晉 張繼宗 趙實芳 耿鍾馨 呂景防 李祥森 康秉禮
陳丹墀 王鏞 九智 ○甘肅 顏觀宸 劉永綏 劉步瀛 王贊勳 高明德 徐錫章 顏學序 孫積善 魏鴻儀
○四川 房星東 蕭輪 張樹勳 薛銓善 陳美灝 傅迴瀾 鄧璧光 張子謙 吳昌杞 吳開南 謝緒綱 龔澤培
董玉璋 馬楨 賀昌祺 蒲秉坤 劉漢雲 米仁粟 郭榮先 陳介白 趙宗獻 解鳴珂 樊光斗 藍光第 黃金綬
蕭岳崧 袁驕 黃行簡 賀倫修 馮秉經 ○雲南 楊恩錫 王家彥 劉翊運 旆煒 白士元 劉藜輝 傅景賢
李興言 淩邦燮 張應衡 蘇桂芬 馬向慶 劉必蘇 寇珩 朱秉仁 李錫增 劉宗澤 湯覲衡 鄭文濂 鄧希端
○貴州 蕭子鑑 蔣燮琦 李學洋 孫焯 梅汝棻 譚西庚 王崧壽 黃瑩書 馮元亮 譚沛霖 后贇 潘起鏞
柳元翹 趙燦 吳懋春

捐局會示

○鹽運使銜補用道候補府總辦蘇城捐局王 特用府在任候補直隸州元和縣正堂李 同知銜署理長洲縣正堂汪 同知銜署理吳縣正堂賴 爲出示曉諭事案奉藩憲牙厘總局憲會札奉 蘇撫憲奎札行戶部奏准舉辦鋪稅藥牙限於本年四月起一律分設辦理三月內據實覆 奏未便稍涉延宕合札司局立卽遵照依限詳辦爲期已迫毋稍躭延切切等因奉經會擬章程呈報兩院憲鑒核酌派本委會同本縣邀集紳董妥爲勸辦並先出示曉諭不日卽往城鄉市鎮核實查明分別某街某鎮某舖租業應繳每月一成捐錢若干造册呈送以便四月初一開辦不經書差之手所帶司事人等不准分文需索此爲 朝廷不得已之舉總以不擾民不多費爲主誠恐商民人等尙未週知亟應遵飭出示曉諭爲此示仰鋪屋租戶業主暨土行膏店一體知

內儎字欄姚[illegible]加○寧波江北岸樂懋記○鎭江老福興信局○九江西門外臻昌紙店○無錫大橋上群興洋貨店內王淡如○常州叠飛局○漢口漢報館○廣東雙門底下聖教書樓○香港文武廟文裕堂○平湖縣西永和局內方韻增○南潯鎭高有發○周浦鎭錢儒卿

告白刊例

第一日每字取錢四文第二日至第七日每字取錢三文第八日以後每字取錢二文論前告白照後幅加增論年論季面議長行告白以二百字起碼短行告白以五十字起碼多則以十字遞加

外埠遠近酌加寄費

還淸再行酌量停止至洋藥土藥一項迭經臣部會同總理衙門奏請整頓并奏令各省於土藥出產之地照每担六十兩之數徵收先後據各省聲覆或已照數開徵或請暫從緩辦或於原收稅釐之外加抽二成或照抽收地稅之法加收畝稅至商賈營運之後烟土如何行銷熟膏如何售賣應否再行收稅臣部實未議及現據該副都統聲稱凡售賣洋藥土藥必須請領部帖方准行銷熟膏出售另認烟膏部帖大致分繁盛次盛簡僻三等責令牙行按年領帖納稅細譯原奏亦以此等藥物爲害無窮猶是藉徵爲禁之心多取誠不爲虐應請 旨飭下順天府府尹及各直省將軍督撫按照該副都統所陳各節查明各城廂市鎭售賣洋藥土藥及出售烟膏各行店共有若干分別地面繁盛次盛簡僻三等迅卽著定章程報部自本年四月起一律分設牙行請領部帖各省地方有司及印委各員自應共體時艱秉公辦理如有抑勒苛派浮收侵蝕及縱容家丁吏胥藉端訛索或包庇徇隱等弊一經查出應卽從嚴參治該商等食毛踐土具有天良際此時艱自必量力樂捐以濟公家之急一俟各省辦有端倪通計各省能收舖稅若干藥牙稅銀若干均限本年三月概行據實覆奏不得藉詞推諉延宕致誤要需所有臣部遵 旨議奏各緣由理合恭摺具陳伏乞 皇上聖鑒謹 奏

秦檜再見 ○譯昨日文匯西報云目下李鴻章之情景與南宋之秦檜相彷彿而人亦以秦檜目之按檜之爲人亦係中國大豪傑爵位旣崇而措施亦復可觀偏安之局賴檜維持惟殺岳飛一事得罪淸議遂不容於後世至今杭人猶恨之不已鉄鑄檜夫婦像跪於岳墓任人唾溺雖檜之孝子慈孫亦莫能禁止當李刱平髮逆維時攬轡中原頗有澄淸之志凡所措施悉欲振興國是未可厚非及至柄國好援引鄉黨凡門生故舊莫不貪緣於富貴之途而李亦以是自負中國繇是日見頹敗而李之土田商業非常富裕雖然李目下盡心王事而其獲罪於人民之處其罪更浮於秦檜之爲金人開路者而新聞所紀俄國一端誠駭人聽聞或不誣也

日英照會 ○英國駐劄日本公使照會日本政府云貴國軍隊屯駐威海者已允撤退該口岸業由中國政府借與敝國二十五年條約早經訂妥中國定於西五月七號將賠償兵費一律付淸但未悉貴國軍隊定於何時撤退特此照會還祈照覆爲荷日本政府照覆云中國政府定於西五月七號將所償兵費一律交淸敝國照收後部署一禮拜卽可退出口岸維時貴國軍隊可以入居云云由是觀之日軍撤退約在西五月十四五號之左右

法人和解 ○法國政府於美班兩國開戰一事法欲從中和解業已照會歐洲諸大國矣

有土無人 ○俄人入據旅順所有詳細各情均經備誌前報茲閱北門新聞所述尙有前報未登之事特爲補錄以見本報紀事不厭精詳閱者當不致以明日黃花見誚也據云中國與俄訂旅大之約成旅順總統宋軍門慶於西四月二十七號乘船向營口進發入田莊臺是晨旅順口猶掛中國龍旗至十點鐘時始將龍旗放下易以俄國旗幟維時黃金山礮台並該口停泊各軍艦均放礮頌祝聲若連珠俄國樂隊則奏樂游行街市道旁屬目者莫不互相驚異按俄人所佔領該處地步自旅順起大連灣金州經拉店至貔子窩所佔領之處軍政民政俱由俄人經管中國所有各官俱入金州城內駐劄旅順共有俄兵千二百名分步騎礮工暨電信隊均在其內其他若大連灣則有俄兵七百名貔子窩三百名俄人新得之地均須興作所用工人俱由浦潮斯德港僱來工人內除俄人之外有日本朝鮮華人惟服飾俱係一式無從區別自二十八號旅順守兵禁止華人逃逸而華人業已先期逃走十去其九矣俄人雖極力禁止開放船隻出口街市要隘俄人均派兵申明該塢非俄羅斯一國之塢與中國共之工人可仍舊工作不必逃避等語而工人之走散者仍復不少俄人觀此情形知中國人心不附頗深隱憂誠以有土無人獲之不啻石田也

西報聯譯 ○法蘭西意大利兩國政府因美班開戰遂宣佈局外中立告示○美國大總統馬子吉烈氏頒示通知西班牙船隻出入美國港灣日期自西四月二十一號起至五月二十一號止三十日之內班國船隻可隨便停泊進出自由云○西班牙公司船罷拉馬號向係行駛大西洋各埠茲從美國紐約出口向嶋八都城哈八拿進發船中載有貴重貨物及避亂之人行經中途該船竟爲美人所獲○美國政府因捕獲敵國貨物專設裁判署一區以便臨時審訊○美國水雷艦欲通行英屬花魯睦斯海面英人因守中立之例不准其通行○英國停泊香港之軍艦靈烈度號於本月初八日開赴馬尼拉觀戰尙有繼往之艦名夜度亞號及意毋莫塔力多號

續錄大挑知縣名單 ○山東 李郁淸 孔廣謇 傅兆榕 于銘訓 李爲衡 王鑾笙 楊毓春 高徵嶼 鹿紹庭
耶郡璋 劉兆庚 李景沆 李樹培 孫星甫 李翰吉 王文臣 于仲瀛 時克開 李鍾嶽 李沂曾 方民臺 孔廣達
張 鈞 王濬善 燕丕遠 孔慶晃 李壽震 王一鶴 李 銑 ○山西 高國佐 張文耀 常佩綸 張祖配 張洪造
王履端 趙若愚 張淸宦 楊同高 丁體仁 張泰純 李繼訓 樊遇丁 楊克烈 李繼韓 張于漢 張秉偉 侯帶經
楊得祐 張明遠 要呈瑞 劉 溥 蓋仰惠 潘培蘭 趙本寬 段 鎭 鈕承弼 王祝三 焦元聲 ○河南 汪洪鈞
劉福昌 陳錫祜 成金壽 田芸生 張樹桐 蔣亮熙 陳麗生 蕭紹鄴 顧 珽 曹光煥 周焌圻 萬雲翱 李煦炳
王海峯 王寶森 呂林鏞 許辰田 王夢吉 魯 晉 孔繁瀛 申文銘 李鎭南 李綬卿 杜寶三 張廷霖 張守基
張如燕 ○陝西 柯益恭 張元義 王家賓 余鼎鏞 李景晉 張繼宗 趙賈芳 耿鍾馨 呂景防 李祥森 康秉禮
陳丹墀 王 鐳 尤 智 ○甘肅 顏觀宸 劉永綏 劉步瀛 王贊勳 高明德 徐錫章 顏學序 孫積善 魏鴻儀
○四川 房星東 蒲 輪 張樹勳 薛銓善 陳美灝 傅迴瀾 鄧璧光 張子謙 吳昌杞 吳開南 謝緒綱 龔澤培
董玉璋 馬 楨 賀昌祺 蒲秉坤 劉漢雲 米仁粟 郭榮先 陳介白 趙宗獻 解鳴珂 樊光斗 藍光第 黃金綬
蕭岳崧 袁 驕 黃行簡 賀倫修 馮秉經 ○雲南 楊恩錫 王家彥 劉翊運 旂 煒 白士元 劉蔡輝 傅景賢
李興言 凌邦燮 張應廡 蘇桂芬 馬向慶 劉必蘇 寇 珩 朱秉仁 李錫增 劉宗澤 湯觀衡 鄭文濂 鄧希端
○貴州 蕭子鑑 蔣燮琦 李學沖 孫 焯 梅汝棻 譚西庚 王崧壽 黃瑩書 馮元亮 譚沛霖 后 贊 潘起鏞
柳元翹 趙 燏 吳懋春

捐局會示 ○鹽運使銜補用道候補府總辦蘇城捐局王　特用府在任候補直隸州元和縣正堂李　同知銜署理長洲縣正堂汪　同知銜署理吳縣正堂賴　爲出示曉諭事案奉藩憲牙釐總局憲會札奉　蘇撫憲奎札行戶部奏准舉辦舖稅藥牙限於本年四月起一律分設辦理三月內據實覆　奏末便稍涉延宕合札司局立卽遵照依限詳辦爲期已迫毋稍躭延切切等因奉經會擬章程呈報兩院憲鑒核酌派本委會同本縣邀集紳董妥爲勸辦並先出示曉諭不日卽往城鄉市鎭核實查明分別某街某鎭某舖租業應繳每月一成捐錢若干造冊呈送以便四月初一開辦不經書差之手所帶司事人等不准分文需索此爲不得已之舉總以不擾民不多費爲主誠恐商民人等尙未週知亟應遵飭出示　朝廷悉當此時局艱難　宵旰憂勤用資商民之力稍佐度支之乏爾等食毛踐土具有天良當必踴躍輸將以濟急需倘敢自外生成抗違阻撓定卽立予查封不稍寬貸再本委所需公費一切或係兼差或領有川資薪水隨帶司事人等亦遴選潔已奉法之人如有棍徒在外假冒需索立卽捆送盡法嚴懲不稍寬縱所擬章程開列於後各宜凜遵切切毋違特示

計粘章程四則

一遵照部章各店舖每月租價若干卽按十成之一納捐無論生意大小旣設舖貿易自應一體照輸以杜避就

一應納房捐租戶業主各出其半仍由租戶併繳如遇已產不論何業雖無租摺卽按部章視左右相等舖屋房價照收一成倘有以多報少定行從重罰辦以懲效尤

一膏店土行應遵　部章一體納帖分作三等輸稅以繁盛爲上等次盛爲中等簡僻爲下等一年換帖一次該行店繳銀之後先給收照俟　部帖頒到卽行倒換並遵部飭仍收加一部飯公費隨正項同繳此外並無絲毫浮費如該行店敢抗不納帖卽由地方官查封示禁以昭炯戒

一查勘城鄉先由印委出示曉諭印官或有要公不能處處同往應由本地公正紳董及地保引道委員隨帶司事一二人按戶登記此爲　朝廷不得已之舉在事之人總以不擾民不多費爲主

光緒二十四年閏三月初四日示

示諭商民 ○蘇友來函云署理長洲縣汪瑤庭大令前日出有告示一道其詞云示諭商民人等知悉案奉憲行日本農商務衙門于明治三十年在東京開餉中國商民如有情願寄送赴會物件報關照章辦理毋違特示

穹窿聚賭 ○蘇台採訪使函云穹窿山在閶闔城外數十里之遙向稱吳中名勝山頂有玉皇殿供奉元穹上帝及諸天衆星之象香火極盛每逢春秋二季蘇地城鄉各廟城隍土地咸須赴山朝覲並押解香蠟錢糧前往謂之完天餉而各處善男信女前往進香者亦絡繹不絕故每季所獲香資約可得千餘金足彀羽衣黃冠者一年嫖賭穿吃之用詎該道等利令智昏心猶未足復在雲房密室中開設賭局香客中之有劉盤癖者皆可入局一決雌雄今春香市較前尤盛該道故態復萌又邀集著名賭棍數人假裝隨喜在內引誘各香客以冀大獲一時輕年子弟有同好者不遠水舟陸馬而往莫不倒篋傾囊而出吁該道之技亦神矣哉尙願後之進香愼無謂善人是富入其彀中以致五木無靈腰纏告罄未得冥中之福先喪眼前之財斯可矣

局騙待究 ○蘇垣護龍街南某公館之子某甲年甫弱冠秉性下流專與匪類爲伍父兄非但不敎且從而庇護之以故更覺肆無忌憚與附近某帋店之小開某乙及流氓鞋子阿順等尤爲莫逆平日成羣結黨敲詐偸騙無所不爲上月某日甲等又因嫖賭無錢同至觀西似曾相識之同和源珠寶舖設法騙得翡翠手鐲珠寶首飾多件約値價六七百元之譜逃避至申質諸某當得洋三百餘元在滬花用該店自被拐後卽派人四出追尋當在洋場十里間將一干人緝獲押解回蘇擬卽送縣懲辦旋經甲兄某茂才及帋店主某丙出場倩人至該店担保一再哀求願將原贓贖還惟求免其送縣以全顏面同和源允之限令半月內原璧歸趙詎現已愆期仍未繳還向問則一味推諉故失主又擬赴縣控告若然恐又不免匍匐公庭矣至其姓氏店號及以後如何容飭訪事人訪明續錄

嚴禁私販 ○頭品頂戴兩浙江南等處鹽運使司鹽運使加三級紀錄十三次世爲嚴禁事照得私販鹽斤律所不容輕則徒流重則斬絞立法綦嚴本司深知兩浙各地梟販充斥每至無賴之徒在地護梟接販一經緝拿或糾衆拒捕或架捏反誣種種玩法實堪痛恨若不嚴拿究辦何以暢官引而絕私銷除通飭嚴查訊究外本司不忍不教而誅合亟剴切曉諭爲此示仰諸色人等一體知悉要知將本求利何事不可謀生何必私販接梟致干罪戾自示之後幸各痛改前非如敢不遵一經風聞或被指告查獲到案定當盡法嚴懲決不寬貸其各凜遵毋違切切特示

浙西官話 ○杭州仁和縣主簿周二尹秉彝奉藩憲懸牌飭令調署江漲稅篆會紀昨報茲悉所遺篆務稟奉惲方伯委試用巡檢王少尉聰署理　又江廈厘捐局委員鄒二尹賢銘現値瓜代之期亦奉藩憲札委候補縣丞王少尉贊元接辦牙釐省局文案兼收發文移差則委試用典史徐少尉輔廷襄辦靑陽匯厘局事宜業均先後蹕轅叩謝馳赴差次矣

詠福茶園
日 商
特請
周鳳林 小九齡
邱鳳祥 佛動心 林步青
擇吉起演

新到貨色

本行新到印字機器子母字洋棉紗呢布條絨布四門丁即鴻毛土館水綿絨鮑魚各種西洋紙張等件價比別家格外公道賜顧者請至本行看貨面議可也行在四川路三井洋行啓

永平保險公司告白

1807 IMPERIAL

燕製補丸

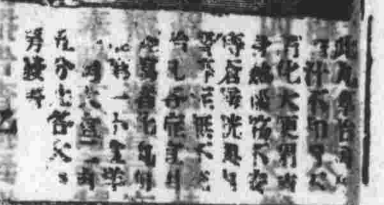

上洋
黃浴興土棧
批發各種洋藥烟膏

本號開設上洋大東門外大街中市提運大小洋藥精工監製各種烟膏零躉批發物美價廉向蒙賞鑒四遠馳名特再登報借廣招徠 每洋○淸膠兩二錢○陳宿膏還灰兩八錢 膏二兩五○公膏三兩○冷籠三兩四平頭外加諸翁光顧請認本號招牌及八仙仿單爲記庶不致悞

消血解毒藥

此藥專治各種血毒而生新血消除血毒各症試用已久大著神效凡有瘡癤肝膽腸胃疳積之症服之速效非比他藥價洋二元此藥各藥房均有出售

丹桂茶園
謹邀蘇臺貴客演頰新戲
頭本
姑蘇
查潘門勝
門 門 門

頃承蘇臺客駕臨訊及小園新排香潘門勝戲接連演過九本情節連貫內中的確勸人行善如潘貴子查子牛天賜天恩四大騙子乖巧果然報應照彰豈非事有天然湊巧爲特邀於初十夜駕臨賞鑒

NEW ZEALAND INSURANCE COMPANY
英商保宏火險公司
保宏

啟者本公司於一千八百五十九年開設資本英金一百萬磅公積英金四十三萬五千磅本埠行設在英大馬路第A十七號門牌現可代客保存在棧房及館內各貨並在住宅內家伙衣服等特此佈聞 本公司經理人施美司啓

上洋
慶豐土棧
批發洋藥烟膠

本號開張上洋打狗橋北首自運大小洋藥加工監製各種烟膠久蒙諸賞鑒早已馳名遠近恐未週知特再登報廣招徠 淸膠每洋一兩二錢 宿膠每洋還灰一兩六錢 陳宿膠二兩 陳膠二兩四錢 公膠二兩八錢 冷龍三兩二錢 平頭外加諸翁光顧者認明本號招牌庶不致悞此一家並無分店

華英大藥房

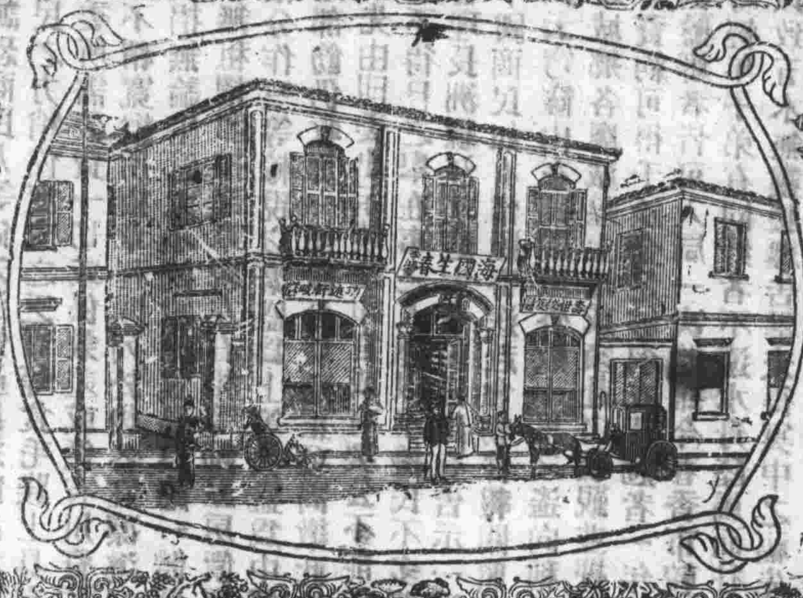

神效戒煙一粒金丹

英奇品醫與域同仁
華夏澤流生民造福

THE SHANGHAI DISPENSARY

華興燕窩公司糖精記

嘗讀古人書曰精氣奪則虛又曰不能治其虛安能治其餘是虛弱之人於補益之物烏可不亟亟講求哉惜今人秉質輕薄嗜慾日開往往因西域芙蓉摧殘楊柳迷而不悟漸至神氣衰頹精力疲倦積勞爲虛積虛爲損損則百病因之而起也夫陽虛則氣日消陰虛則血日耗虛且耗而羸弱隨之況乎先天柔弱之體調治尤屬維艱中國補藥名目繁多草木之性首推人參血肉之品盛稱鹿茸惟皆價重連城非有力者不能購辦西藥以補爲用不可枚舉間分補血補腦補胃補肝然究屬性皆偏倚在華人之有識者不敢輕試矧在未明物理耶華興公司起而憫焉於是悉心考究在補物中選其性之平和通治百病者并悟新法特取上品燕窩參以化學精製糖精不煩擔洗且便舟車味美價廉盡人可服無論年邁力衰病後疲弱四肢無力面目青黯陰陽兩虧夢遺勞瘵服之皆堪奏效即風溼痰壅咳嗽氣喘瘰癧延纏難痊不愈目眩耳鳴肝胃不和痔瘡疝氣各病之未成已成服之尤能獲痊四方之士初購不以爲意及奏功甚速始則近悅遠來繼則應接不暇譽美之書積卷盈尺上至公卿下至士庶莫不交相識賞冬至節邇人士相傳斯日爲宜服補益之期余久寓是邦見聞較確公暇與一二三知己論及補益之品頗不易得惟華興公司所製燕窩糖精第一靈便效驗如神即於是日乘車過南京路見車馬盈門冠蓋塞路御者告余曰此即所謂華興公司也請嘗試之然余以年近花甲精力就衰緣爭購人多未能親詣爰以番

燕窩糖精記 小記　　四一印書公會印送

佛六尊命御者購運糖精大小各一盒回寓如法試之頗稱適口不數日強于舉步雖兩三層洋房步梯不嫌其高神清氣爽百病消除此愈見士大夫贊賞之詞並非附和隨聲均確有實效耳余既親沐其惠尤願饋身者仁壽同登故贅言之是爲記光緒丁酉冬至後五日惜分陰齋主人何材植圃甫作於海上

斯文爲泰隆洋行總辦鄭西何天生先生作也語意眞摯霑如天籟責有裨益人生不淺矣按先生寓滬有年交游信服事親以孝閒義年各省水災先生偕嚴筱舫觀察親製棉衣數萬件並不假手於人黎民全活甚衆善人之名都人士迄今猶傳頌之今讀是編益見元白才思大公無我偏服之餘遂書數語付錄以刊之新安江干獨鈞客安孫武後裔鏡湖氏謹註

燕窩糖精補益小記

物之可以益元養性者多矣而余獨以上海南京路華興公司精製清補燕窩糖精爲貴蓋今春余自白下歸總道申江有西友贈華興燕窩糖精一匣推其妙在補精補神也余職掌簿書形勞案牘筆之南轅北轍精力未免多虧爰於旅次即將糖精連服數日迨旋里後漸覺返虛入渾積健爲雄不禁駭然異日妙矣哉此簡便補益之燕窩糖精哉於是念念不忘托友人復購數匣送諸親友凡有病無病服之均有效驗考其彷單以機器去其毛疵以化學取其精華惟貨欲其眞製欲其精而已余既身沐其惠爰綴蕪詞記錄於左光緒丁酉仲冬蕭山願人長壽館主人謹識

善樂堂
老醫局
治並無立第二保單 門診午後兩點鐘起 毒家

包醫

祖傳鮑國香包醫五淋白濁魚口便毒橫痃下疳楊梅結毒等症兼秘製丸散膏丹均無復發包醫者出立保單醫不好原洋奉趙上洋丹桂戲園對弄內第五家便是

萬永盛金腿號

本號開設上海英大馬路中市自源金華本庄茶腿合腿提中冲南以及精騐蛋年松花彩批金華南褒售拆竟己今每提貨一衆六二錢南百號十文一本中久巳躉名無外頭開有雞恥之徒影在木號袷牌日外關張魚混珠承豪須賜顧著務招認明太號悞牌庶不致
萬永盛告白

光繪樓照像

本號目下更改一新月照像放大卷仿泰西新法從廉訂價以廣招徠兼佐以中西時興配景去今裝束以投貴客所好無論晦明陰雨隨意可照倘蒙不便出門或園秀景緻可約期往照儘顧者請鍘四馬賜口光繪樓不悞路

信來絲莊
慶恒參燕號
昶記綢莊

本號住英大馬路中德馨里內今因房屋不敷於三月念九日遷移在抛球場北恆昇同德里對門交易恐諸君未及週知特此登報布聞

啓者本館代客定買
閏二月初九 七兩四錢五

火險公司

宏……

本公司現可代客保存在棧房及館內各貨並在住宅內家伙衣服等特此佈聞 本公司經理人施美司啓

上洋 慶豐土棧

批發洋藥烟膠

本號開張上洋打狗橋北首自運大小洋藥加工監製各種烟膠久蒙諸君賞鑒早已馳名恐未遍知特再登報以廣招徠

清膠每兩洋一兩二錢
宿膠每兩洋一兩六錢
陳宿膠 兩 陳膠二兩四錢
公膠二兩八錢
冷膠三兩二錢

外加議光叢者 明本號招牌不誤 此一家並無分店

善樂堂老醫局

治毒立保單 並無第二家 門診午後兩點鐘起

包醫

祖傳鮑國香包醫五淋白濁魚口便毒橫痃下疳楊梅結毒等症兼秘製丸散膏丹均無復發包醫者出立保單醫不好原洋奉趙土洋丹桂戲園對弄內第五家便是

華興燕窩公司糖精記

嘗讀古人書曰精氣奪則虛又曰不能治其虛安能治其餘是虛弱之人於補益之物爲可不亟亟講求哉惜今人秉質輕薄嗜慾日開往往因酒城芙蓉章臺楊柳迷而不悟漸至神氣衰頹精力疲倦積勞爲虛積虛爲損損則百病因之而起也夫陽虛則氣日消陰虛則血日耗虛且耗而瘵弱隨之況乎先天素虧之體調治尤廣維艱中國補藥名目繁多草木之性首推人參血肉之品盛稱鹿茸惟皆價重連城非有力者不能購辦西藥以補爲用不可枚舉間分補血補腦補胃補肝然究屬性皆偏倚在華人之有識者不敢輕試剏在未明物理耶華興公司起而憫焉於是悉心考究在補物中選其性之平和通治百病者弁悟新法特取上品燕窩參以化學精製糖精不煩擣洗便舟車味美價廉盡人可服無論年邁力衰病後疲弱四肢無力面目青黯陰陽兩虧夢遺勞瘵服之皆堪奏效即風溼痰壅咳嗽氣喘瘰癧延纏癆瘵不愈目眩耳鳴肝胃不和痔瘡疝氣各病之未成已成服之尤能獲痊四方之士初購不以爲意及奏功甚速始則近悅遠來繼則應接不暇譽美之書積卷盈尺上至公卿下至士庶莫不交相識賞冬至節滬人士相傳斯日爲宜服補益之期余久寓是邦見聞較確公暇與二三知已論及補益之品頗不易得惟華興公司所製燕窩糖精第一靈便效驗如神即於是日乘車過南京路見車馬盈門冠蓋塞路御者告余曰此即所謂華興公司也請嘗試之然余以年近花甲精力就衰緣爭購人多未能親詣爰以番佛六尊命御者購置糖精大小各一盒回寓如法試之頗稱適口不數日強于舉步雖兩三層洋房步梯不嫌其高神清氣爽百病消除此愈見士大夫贊賞之詞並非附和隨聲均確有實效耳余既親沐其惠允願發身者仁壽同登故贅言之是爲記光緒丁酉冬至後五日惜分陰齋主人何材植園甫作於海上

斯文爲泰隆洋行總辦鄭西何天生先生作也語意眞摯聲如天籟實有裨益人生不淺矣按先生寓滬有年凌濟信服事親以孝開儀年各省水災先生偕嚴筱舫觀察親製棉衣數萬件並不假手於人黎民全活甚衆善人之名都人士迄今猶傳頌之今讀是編益見元白才思大公無我佩服之餘遂書數語付錄以刊之新安江干獨鈎客安孫武後裔鏡湖氏謹註

燕窩糖精記 小記 四一印書公會刷送

燕窩糖精補益小記

物之可以益元養性者多矣而余獨以上海南京路華興公司精製清補燕窩糖精爲貴蓋今春余自白下歸繞道申江有西友贈華興燕窩糖精一匣推其妙在補精補神也余職掌簿書形勞案牘筆之南轅北轍精力未免多虧爰於旅次即將糖精連服數日迨旋里後漸覺返虛入渾積健爲雄不禁駭然異曰妙矣哉此簡便補益之燕窩糖精哉於是念念不忘托友人復購數匣送諸親友凡有病無病服之均有效驗考其彷單以機器去其毛疵以化學取其精華惟貨欲其眞製欲其精而已余既身沐其惠爰綴蕪詞記錄於左光緒丁酉仲冬蕭山顧人長壽館主人謹識

英奇品醫 異域同仁 金丹

外埠分售

信來絲莊　豐恒參燕號　昶記綢莊

本號住英大馬路中德馨里內今因房屋不敷於三月念九日遷移在拋球場北蘇同德對門恒升里內交易恐諸君未及週知特此登報布聞

萬永盛金腿號

本號開設上海英大馬路中市自運金華蔣腿以及松花皮蛋南北提拆各貨價目克己每斤一兩錢十文六十久已馳名中外本號並無分店恐有外人影射混冒牌號招牌認明本號萬永盛金腿號牌為記 萬永盛告白

光繪樓 照像

本號目下更換一新照像放大參仿泰西新法從廉訂價以廣招徠佐以中西時興景古今裝束以配貴客所好無論晦明陰雨隨意可照倘或家園秀景不便出門可約期往照儘緻邀者請認明四馬路口光繪樓不悞

閏二月初九日上海銀洋米豆行情

船牛豆油 七兩四錢五
棧牛豆油 七兩四錢五
牛元豆 三兩二錢四
牛餅 七錢八
常帮高白 五元九角
麥帮高白 五元八角
常帮蕎白元 六元

新漲英洋 七錢五分八厘二五
劃英洋 七錢五分
本洋 九錢一分
錢洋 一錢二分
市錢 八百三十九
洋錢 一千一百八十

專治傷風咳嗽哮喘痰氣管肺部各症此藥各大藥房發售每瓶價洋一元 上海英大馬路謙和洋行內燕醫生父子藥房 7116

代辦機器

啓者本館代客定買印字機器銅模鉛字及製造磚瓦機器並各種機器 本館謹啓

上海 華英大藥房

戒烟玫瑰參片

聲明假冒

本藥房自向泰西採運藥材選擇精良凡修合丸散膏丹藥水藥酒無不照本發兌購取而解烟各藥照法深發去宿瘾如反掌玫瑰片志在濟世……

上海北京路 村井紙烟公司

村井紙烟公司資本數百萬乃兄弟開設於美國爲未就地采取頭等烟葉和以貴重香料藥品所制之公司……

中國無不交口稱贊竊恐有貪利之徒見本公司銷路之盛私行仿造特登告白務祈賜顧者認明本公司孔雀牌方是真品如松鶴等牌則非本公司之香烟也亚祈互相傳播不使魚目混珠幸甚

浙江周鳳儀

一切目疾……

大清郵政收信時刻曉諭傳單

蘇州 杭州 寧波 烟台 天津 牛庄 香港 廣東 鎮江 南京 蕪湖 九江 漢口 沙市 宜昌

輪船

閏三月初九日禮拜五進口輪船
北京 台灣 郡陽 龍門 北直隷 又
閏三月初十日禮拜六出口輪船
神戶丸 長安 天龍川丸 郡陽 武昌 台灣 北直隷 寧波 北京 景星 江孚 普濟

太古公司 怡和洋行 招商局 鴻安公司

英界洋價 德國 法國 花旗 印度 香港 日本 電匯 現期

壽康土棧

本棧開設……

每條五角九分
雙張拾一元八角

萬福源

應公務由稅務司會同海關道商辦更須添用西文寫字司事裁撤華札應可嚴[illegible]一切詳細辦法容再探續

郡伯履新 ○杭友來函云新選紹興府知府熊再青太守起復在刑部奉道歷滿授缺引見領憑南下到省投咨後即奉憚方伯飭赴新任各情曾紀本報茲悉太守已涓吉於月之十一日履新并飭丁先往越郡頒發紅諭當於初六日清晨至各憲轅辭旋由之江上碼頭乘坐官舫溯江上駛省垣鄉賓諸同僚互相餞送頗極熱鬧聞太守素矢清廉一切供張槪從儉約諒蒞新後當有一番新政可觀也

賠款增數 ○甬江訪事友手書云江東晉泰當被匪徒滋擾各情前報已詳哉言之茲悉該當主人將是日情形稟明道府各憲請爲懲奪吳福茨觀察程稻邨太守以前日鄞縣劉大令所定當本錢每千照票以四百四十四文賠還係援光緒八年間本省辦過之例雖無錯悞惟邇日米價甚昂貧民艱苦已甚自應格外體恤遂定每千以八折償還利息則仍照除該當主人雖稍覺受虧然貧民則尙不至被累過深其漁家所質拖錘錢約有五百千之數該當現已辦到二百餘千尙缺其半應以大號制錢照數對搭償給定期於初十日起至二十日止在靈湖門內都神廟設櫃驗票賠還若初一日以後所有各票業已每千以四百四十四賠去者亦定期於廿一廿二兩日將前所質何物報明該當當在何日當數若干與簿上吻合均照後定八折除利一體補償其貲以昭公平過期則一槪不准且派出營弁督率壯勇多名嚴加彈壓如再有匪徒借端肇事即着鎖拿從重治罪該當中進之屋被燬是夜之火係從何處而來亦當查明以備訊究一切已出示縣諸城廂內外諭有物質於該當者遵照矣并聞該當主人屆期尙須雇洋人二名到場一同保護云

提憲殯儀 ○前松江提憲譚宮少保靈柩由公子輩擇於閏三月初七日舉襄扶歸原籍各情曾紀本報茲又據訪事友函云是日淸晨適値天氣初晴道路雖覺泥濘而闔城士女無不空巷出觀前導除旗鑼傘扇外有開路神及太子少保江南全省提督軍門戊子等科武鄉試會考官 欽賜一品蔭生 欽賜花翎 欽賜大壽字 欽賜帽緯及督標中軍協副將統領太湖水師全軍等銜牌共廿餘對其餘儀仗亦稱極盛中復間以鼓樂相輔而行各營員弁皆步行執香以送公子六七人亦在功布中步行最後靈柩則罩以繡花羅轎用獨龍槓以三十二人舁之正副兩營健兒及各營兵士之恭送者約有千人旗旗劍戟如火如荼松江府恩太尊及華婁兩邑尊均先行乘轎至祭江亭碼頭恭送靈輀候柩舁登官舫然後遄回衙齋一時觀者咸嘖嘖稱道嘆爲幾生修到云

派兵護漕 ○白門訪事友函云江安督糧道前派委員赴皖省三河鎮採辦漕米若干石刻已足額屯積該鎮承辦委員因知沿途飢民太衆恐被搶掠特飛電稟請吳仲懌儲憲發兵前往保護儲憲當即親詣督轅稟知峴帥懇乞移請督標新兵右營簡迪臣參戎前往押運峴帥准如所請立檄該營率領隊伍星夜向三河進發云

白門課士 ○金陵尊經鍾山兩書院本月初二日輪値吳仲懌儲憲考試是日黎明應考諸生齊集下江考棚聽點給卷扃門考試令將題目錄下 尊經文題 地利不如人和 至是地利不如人和也 詩題 聞鷄浩嘆與人同得聞字 鍾山題 民信之矣至民無信不立 詩題 捫蝨劇談空自許得捫字

江督轅抄 ○閏三月初二日支應局候補道吳 籌防局候補道唐均傳見 首府劉見 候補道王立濤銷水厘局差 知縣武麟稟知奉委赴三河正催運漕米差即辭 又曾祖樑辭赴大通 又黃在福稟知候補府經歷徐瑞麟丁父憂○初三日首府劉稟知局試鍾尊兩書院 通判崔貞叩謝咨文即辭赴引 卸署崇明縣寶鎭山到 知縣汪如瀚銷冬防幇巡差 又禹崧齡辭赴皖 又劉燡 府經歷戴邦彥均奉委解送饑民赴淸江辭 理問許庭森稟知州同胡瀛病故 南河試用閘官任錫蕃 鹽巡檢汪圻 裔龔嚴在權均奉示驗看 鹽巡檢童榮春到由淮來○初四日揚州保甲局候補道朱 候補道曾丙熙 統領親軍等營劉 卸署崇明縣寶鎭山 叅將陳毓淞均見 首府劉稟知查普育堂○初五日 藩臺松 籌防局候補道唐 兩江營務處候補道楊均傳見 釐捐局候補道歐陽 儲材學堂候補道楊由滬回銷假 同知高繼昌由蘇來 委署江寧縣劉德元稟知由滁州公幹回謝委 鎭江水釐分局知縣下楨到 巡檢蔣國棟何如棣奉示驗看均見 知縣徐樹鍔黃彝凱均稟知在糧道署閱卷 又蕭仁暉稟知由宿遷訊案回連判王家棟奉示寫履歷 巡檢馬守忠到由江西解鹽餉來 鹽巡檢曾維變到揚州來

操演認眞 ○九江總鎭宋佩箴軍門於本月初三日看演洋陣恩威並濟賞罰分明桓桓赳赳之輩頗深感戴現在軍門以時事多艱操防吃緊撫憲大閱又將屆期更宜嚴加整頓因特面論中軍萬雲衢遊戎飭令前後城守三營操演大陣聽候示期校閱於是丁仰之王蔚霞熊偉廷三守戎連日督率諸哨弁帶領全隊赴大校廠認眞操演以期精益求精並檄調外汛各兵刻日齊集郡城合陣操演以壯觀瞻又據訪事友函云九江鎭標三營昔年營制除常操外間練跳縱爬山越濠之技自步武西法改習洋鎗後此操遂廢鎭憲宋佩箴軍門以此係防身要技豈能廢棄遂於日前面論各營官每營挑選年輕精壯兵勇數十名腿縛鉛五逐日操練名爲飛卒一月後閱看以觀成效若軍門之留心操防眞可謂不遺餘力矣

資遣難民 ○漢陽漢口棚戶災民無慮萬餘戶現値東作方興西疇有事經余太尊于日前諭令各善堂及各行商籌欵資遣同籍各堂粥廠即着于二十日一律停止由保甲局委紳經理資遣事宜漢陽縣購辦差船分途裝送俾荆江監沔天漢各邑災黎各歸本土想自此呆當不歌樂郊旣適中澤之雁悉爲屋上之烏矣

茶市新譚 ○漢上茶業中人云日來天氣晴多雨少各路茶苗頗稱旺相大約月半以後頭茶即能到漢故作浮梁巨賈者莫不有操奇計贏價增十倍之望也

權使讌賓 ○江南全省提督兼帶吳淞自強軍今改楚湘軍營務李壽亭軍門由甯來滬各情歷詳本報前日之晚關道蔡和甫觀察在署內設筵邀請軍門飲讌一時水陸畢陳觥籌交錯直至魚更再躍始各興盡而散

軍門拜客 ○江南提督李壽亭軍門於昨日午後三點鐘時命駕至英廨拜會張賡三直刺廷入花廳茗談良久興辭而出

大令丈地 ○本地人周子靑于上年將楊樹浦頭圖內田數畝賣與某日商後因轇轕在縣涉訟今已理有頭緒故黃大令特于昨日午後三點鐘時帶同丈量册書人等命駕詣該圖將地丈明以便核辦丈畢鳴騶回署時已燈火萬家矣

備迎法使 ○法國派駐中國北京欽使呂班君現因奉調駐紮美國業於日前由北京起程赴津乘輪南下約於十一日可以抵滬是以法總領事特飭捕房在碼頭預備一切以便屆時恭迓

總巡乞假 ○法捕房克總巡自到差後迄今已閱五載辦事一秉至公不分畛域是以租界居民頗深愛戴現因夫人水土不服稍有不豫且思念故國是以稟請總領事請假九月以便遄返當經白總領事批准擇於西歷五月三號即華歷本月十三日乘法公司輪船偕同夫人女公子等一同起程所遺總巡一差則由謝副捕頭庖代云

市儈可惡 ○蘇鄉一帶地面荒枯人民困苦又有一等市儈私把米糧日逐加價車坊各米行更甚別處黃米每升五十六文白米每升五十五文糴升糴合之小民皆怨恨同聲若賢有司再不出示嚴禁恐小民難延歲月野有餓莩也想今奎中丞桐太守李大令等諸君皆深明利弊必能解救也

義唱鐘錶號

本行在外洋各廠有名技師精造孔雀翠鳥自能飛舞作鳴與生鳥無異今本點磁擺鐘能於每點每刻其鳥自鳴抑揚可聽娛人心目此眞奇巧之物也再有打璜金表無須手撥自能打點打刻與鐘無二各式洋磁人物等玩器並養銀五味架刀叉器等大餐疊擺設以及金銀鑽珠表鐲頂上金鋼鑽戒指耳環一切新樣首飾大小着衣鏡双單千里鏡金銀絲眼鏡挑花打鐵八音琴風琴異樣亭燈輕快脚踏車以及風雨寒暑等表一應全備凡蒙貴紳商賜顧其價格外克己以副雅愛諸 至英大馬路拋球場東須認明廿八號三層樓洋房內無悞利喊洋行

上洋 震泰昌號新到法國純絲鐵綫紗

本號新到閃色提花絲紗各色新樣絲紗並到泰西奇巧綢緞水浪芙蓉織金花緞新花羅緞漏空新花洋紗各種花標各色珠邊水鑽漏空繡花帛新樣花邊女衫錦盒白蘭香水餘到各貨甚多不及細載凡蒙 紳商賜顧價格外克己此佈

鋪在英大馬路五雲日昇樓東首轉角洋房便是

傳神潤格

姚君少春先生乃康化望族遨遊申江以歷年所技擅丹青兼工仕女至於傳神一道實乃出人頭地不論老幼男女經伊寫者無不纖肖畢肖惜乎多有遠方邀延到府時來時往恐有刻期與約今擬久住春申安硯滬北盆湯衖吉祥齋內今逢閏年正當預壽壽容喜照之期欲求畫者無從問津故將居處登明後附寫照傳神訪帖每照一寸二元二寸四元三寸八元四寸十二元五寸廿元大小另加潤筆先惠不准不取遠地函寄照片信資自給 張志瀛 王介繁 沈壽之 同啓

新開 惠濟大藥房

新到各貨 比前克己 減價發兌

新到各國頭等香水香皂生髮香油戒煙靈驗百補丸一粒仙丹神效參片萬應各種藥水藥酒丸散膏丹均各減價以廣招徠 賜顧請認上海四馬路中市新開惠濟與號藥房啟

英國新到 保嬰代乳粉 嬰兒失乳最爲可憐此粉功用與人乳相同用以哺之氣體漸壯永無他患每盒價洋三角

佳製花露水 精選名花配以香料用新法讓成其水澄而無滓其香淸而耐久洒之衣袂巾帕芬芳襲人較市上所售不同每日洗面沐浴最宜用之祛疫除煩功難縷述

補身 牛汁鐵酒

補身 麥精魚油 能補虛療損培元固本添精益體不論男女老幼凡患五勞七傷等症服之均極效驗

琴園老號遷移

啓者本號向在小東門外大街開設有年與自嵐靈堤庄公班大七昌龔青陳宿高久荷 諸翁賞鑒零躉批發各外埠已蒙眞價實四遠馳名茲已遷移在老北門外打狗橋北堍石庫門內擇於本月十九日開張茲有外埠及在店諸友往來銀洋有無票據等情各向經手原人自理與本店無涉恐未週知特再登報如蒙 賜顧請認明招牌庶不致悞

松江二華洋廣雜貨抄莊

本號開設松江西門外岳廟內專辦東西洋廣雜貨八音鐘表洋琴金銀鋼絲眼鏡大小千里鏡各式保安燈鏡炭毯台毯閃光絲絨各布新式時花水占珠邊牙柄紡綢洋傘各式心靈體道皿各國頭等香水香皂五彩洋燭以及玲瓏細巧玩物一應俱全倘蒙 賜顧估當克己遠埠信購原局同件另毫各貨照申批發特此布告 二華謹

魚肝油爲治癆瘵補虛損之聖藥也人所共知茲格致家驗得麥中有精能養胃和中配入魚肝油補力尤大病後及瘦弱[illegible]

迤杭江圻　奮翼巖在權埠奉示驗看　鹽巡檢童榮春到由淮來○初四日揚州保甲局候補道朱　候補道曾丙熙　統領親軍等營劉　卸署崇明縣寶鎭山　參將陳毓淞均見　首府劉稟知晉省育堂○初五日　藩臺松　籌防局候補道唐　兩江營務處候補道楊均傳見　鹽捐局候補道歐陽　儲材學堂候補道楊由滬回銷假　同知高繼昌由蘇來　委署江寧縣劉德元稟知由滁州公幹回謝委　鎭江水鹽分局知縣丁楨到　巡檢蔣國棟何如棣奉示驗看均見　知縣徐樹鍔黃彝凱均稟知在糧道署閱卷　又蕭仁暉稟知自宿遷訊案回　連判王家棟奉示寫履歷　巡檢馬守忠到由江西解鹽餉來　鹽巡檢曾維燮到揚州來

操演認眞　○九江總鎭宋佩箴軍門於本月初三日看演洋陣恩威並濟賞罰分明桓桓赳赳之輩頗深感戴現在軍門以時事多艱操防吃緊撫憲大閱又將屆期更宜嚴加整頓因特面論中軍萬雲衢遊戎飭令前後城守三營操演大陣聽候示期校閱於是丁仰之王蔚霞熊偉廷三守戎連日督率諸哨弁帶領全隊赴大校廠認眞操演以期精益求精並檄調外汛各兵刻日齊集郡城合陣操演以壯觀瞻又據訪事友函云九江鎭標三營昔年營制除常操外間練跳縱爬山越濠之技自步武西法改習洋鎗後此操遂廢鎭憲宋佩箴軍門以此係防身要技豈能廢棄遂於日前面論各營官每營挑選年輕精壯兵勇數十名腿縛鉛五逐日操練名爲飛卒一月後閱看以觀成效若軍門之留心操防眞可謂不遺餘力矣

資遣難民　○漢陽漢口棚戶災民無慮萬餘戶現値東作方興西疇有事經余太尊于日前諭令各善堂及各行商籌欵資遣同籍各堂粥廠卽着于二十日一律停止由保甲局委紳經理資遣事宜漢陽縣購辦差船分途裝送俾荊江監沔天漢各邑災黎各歸本土想自此采葍不歌樂郊旣適中澤之雁悉爲屋上之烏矣

茶市新譚　○漢上茶業中人云日來天氣晴多雨少各路茶苗頗稱旺相大約月半以後頭茶卽能到漢故作浮梁巨賈者莫不有操奇計贏價增十倍之望也

權使讌賓　○江南全省提督兼帶吳淞自强軍今改楚湘軍營務李壽亭軍門由甯來滬各情歷詳本報前日之晚關道蔡和甫觀察在署內設筵邀請軍門飲讌一時水陸畢陳觥籌交錯直至魚更再躍始各興盡而散

軍門拜客　○江南提督李壽亭軍門於昨日午後三點鐘時命駕至英廨拜會張康三直刺延入花廳茗談良久興辭而出

大令丈地　○本地人周子靑于上年將楊樹浦頭圖內田數畝賣與某日商後因轇轕在縣涉訟今已理有頭緒故黃大令特于昨日午後三點鐘時帶同丈量册書人等命駕詣該圖將地丈明以便核辦丈畢鳴騶回署時已燈火萬家矣

備迎法使　○法國派駐中國北京欽使呂班君現因奉調駐紮美國業於日前由北京起程赴津乘輪南下約於十一日可以抵滬是以法總領事特飭捕房在碼頭預備一切以便屆時恭迓

總巡乞假　○法捕房克總巡自到差後迄今已閱五載辦事一秉至公不分畛域是以租界居民頗深愛戴現因夫人水土不服稍有不豫且思念故國是以稟請總領事請假九月以便遄返當經白總領事批准擇於西歷五月三號卽華歷本月十三日乘法公司輪船偕同夫人女公子等一同起程所遺總巡一差則由謝副捕頭庖代云

[illegible]

本行在外洋各國有名技師精造孔雀翠鳥自能飛舞作鳴與生鳥無異今本點磁擺能於每點每刻其鳥自鳴抑揚可聽娛人心目此眞奇巧之物也再有打璜金表無須手撥自能打點打刻與鐘無二各式洋磁人物等玩器並養銀五味架刀叉器等大餐儓擺設以及金銀鑽殊表鋼頂上金鋼鑽戒指耳環一切新樣首飾大小着衣鏡双單千里鏡金銀絲眼鏡挑擇打鐘八音琴風琴異樣臺燈輕快脚踏車以及風雨寒暑等表一應全備凡蒙貴紳商賜顧其價格外克己以副雅愛諸　至英大馬路拋球場東須認明卅八號三層樓洋房內無悞利賦洋行

市儈可惡　○蘇郡一帶地面荒枯人民困苦又有一等市儈私把米糧日逐加價車坊各米行更甚別處黃米每升五十六文白米每升五十五文糴升糴合之小民皆怨恨同聲若賢有司再不出示嚴禁恐小民難延歲月野有餓莩也想今奎中丞桐太守李大令等諸君皆深明利弊必能解救也

上洋震泰昌號新到法國純絲鐵綫紗

本號新到閃色提花絲紗各色新樣絲紗兼到泰西奇巧綢緞水浪芙蓉織金花綫新花羅緞漏空新花洋紗各種花標各色珠邊水鑽漏空繡花帛新樣花邊女衫錦盒白鐵香水餘到各貨甚多不及細載凡蒙　紳商賜顧價格外克己此佈

鋪在英大馬路五雲日昇樓東首轉角洋房便是

傳神潤格

姚君少春先生乃康化望族遨遊申江以歷年所技擅丹青兼工仕女至於傳神一道實乃出人頭地不論老幼男女經伊寫者無不酷肖畢肖惜乎多有遠方邀延到府時來時往恐有誤期爽約今擬久住春申安硃滬北盆湯衖吉祥裔內今逢閏年正當預畫喜容喜照之期敬求畫者無從問津故將居處登明後附寫照傳神訪帖每幀一寸二元二寸四元三寸八元四寸十二元五寸廿元大小另加潤筆先惠不准不取遠地郵寄照片信資自給　張志瀛　王介繁　沈壽之　同啓

新開惠濟大藥房

新到各貨　比前克己　減價發兌

新到各國頭等香水香皂生髮香油戒煙靈驗百補丸一粒仙丹神效參片萬應各種藥水藥酒丸散膏丹均各減價以廣招徠　賜顧請認上海四馬路中市新開惠濟與號藥房啟

英國新到保嬰代乳粉　嬰兒失乳最爲可憐此粉功用與人乳相同用以哺之氣體漸强永無他患每盒價洋二角

佳製花露水　精選名花配以香料用新法讓成其水澄而無滓其香淸而耐久洒之衣袂巾帕芬芳襲人較市上所售不同每日洗面沐浴最宜用之袪疫除煩功難縷述

牛汁鐵酒　補身

麥精魚油　補身

能補虛療損培元固本添精益體不論男女老幼凡患五勞七傷等症服之均極效驗

琴園老號遷移

啓者本號向在小東門外大街開設有年與自製提庄公班大士督塑靑陳宿高久荷己貨眞價實四遠馳名茲已遷移在老北門外打狗橋北堍石庫門內擇於本月十九日開張兹有外埠往來銀洋有無票據等情各向經手原人自理與本店無涉恐未週知特再登報如蒙　賜顧請認明招牌庶不致悞　諸翁貴鑒壽蓋批發各外克

松江二華洋廣雜貨抄莊

本號開設松江西門外岳廟內專辦東西洋廣雜貨八音鐘表洋傘金銀鋼絲眼鏡大小千里鏡各式保安燈鏡虎毯台毯閃光絨絲布新式時花水占珠邊牙柄鑲網洋傘心靈爐燻咀各國頭等香水香皂孔彩洋燭以及玲瓏細巧玩物一應俱全倘蒙　賜顧價當克己遠近信購原局同件另臺各貨照申批發特此布告　二華謹

中西大藥房

補益牛肉汁

牛肉一種乃美國法國奧國士則輸君平生相佐配合極精專能補中益氣利濕健脾久服延年有返老還童之效銷行各國咸推妙劑歷年中國仕商亦甚信服功勝參茸久著奇驗向由本藥房經售貨眞價實遐邇馳名近有不肖店家仿造假貨價雖較廉奈無功補有識之者早已比爲番菜館之牛肉湯只圖目之混又何益也茲特聲明　凡購是汁者認明本藥房老牌庶不致悞可也

麥精魚肝油

魚肝油爲治癆瘵補虛損之聖藥也人所共知茲格致家驗得麥中有精能養胃和中配入魚肝油補功尤大病後及瘦弱者日常調服不但身軀肥胖而且健飯多力故知藥之君臣佐使確有証據考本草載大麥能消渴除熱益氣調中補虛損壯血脈益顏色久食頭髮不白令人肥壯麥益如此況其精乎歷年行消中國仁濟醫院春甫先生試驗屢奇治險症虛弱等症有再造之功無不化弱爲强滋補中可稱致有悞上海四馬路中西大藥房啟

上品本藥房今有新製麥精魚肝油者請認明招牌不

松茂源綢緞開剪批發

開設上洋英大馬路盆湯衖中專辦花素摹本甯綢漳緞杭緞京緞軍金軍銀紡綢熟羅湖縐紗羅點紗芙蓉紗脚踏紗生絲官紗秋羅莨綢一應俱全如蒙賜顧價廉物美此啟

上海新開勝嚴洋行

本行在外洋創設多年今分上海自運各國有名技師精造孔雀翠鳥自能飛舞作鳴與生鳥無異其鳥自鳴抑揚可聽眞奇巧之物也再有打璜金銀鑲表無須手撥自能報刻報分走時拜月分籌各式洋磁人物玩器並養銀大餐臺擺設五味架刀叉一切以及金銀鑽表鋼頂上金鋼鑽戒指耳環一切新樣首飾大小千里鏡著衣鏡金銀眼鏡跳戲時調打鐘鼓八音琴風琴異樣寒暑燈輕快脚踏車風雨寒暑等表一應全備凡蒙　貴紳商賜顧其價格外克己以副雅愛　請至河南路老巡捕房北首三馬路轉角便是

萬源聚珠寶玉器始創不二價

敬啓者交易以公平爲本貨眞爲實方足取信於人竊見珠寶玉器一業往往惟信口邀索善價不論貨之高下索圖倖獲以致買客恐受欺朦不敢交易還價爭多論少相去懸遠殊非正經生意之道今本號特創新章創立不二價之法預將各項貨物分別優劣按照時值評定價碼以便　貴客遠購定價劃一格外克己既省計較之繁益徵招徠之廣如或不合任憑退換　仕商士女　顧者請移玉至上海新北門城內朝西門面第七家便是此佈

上洋新開廣大土棧

本棧開設棋盤街同芳居斜對面石庫門內自向蘇州揀選大小洋藥監辦川雲土零薑批發凡蒙　仕商光顧者格外克己祈請認明招牌庶不致悞　主人謹啓

合豐衣莊　眞不二價　實無欺

本莊開設棋盤街中歷有四十餘年專辦各省綢緞皮貨定製時式男女蟒袍衣服選料加工近來租界衣莊甚多折扣高低不一往往買客受虧本莊自己丑年爲始劃一不二創設每兩售洋七角倘蒙　貴客光顧者始知價廉物美如不合包退包換

九代祖傳濟世局王蓉甫專治外科毒門

諸般瘋癬一切外科各症雖全述秘製各種丸丹療治內外雜症無不奏手神效久已遠邇知不再發可保生男育女永無遺毒之憂功難盡述如有前來服升丹煙粉及下疳倒提拌燻條等藥以致言如患此症速來診治限日斷根永無後患本局心存濟世確有把握用敢聲明　局設新北門內北香花橋南首第六家便是

本局在申百有餘年歷傳至今已及九世祖傳良方與衆不同包醫楊梅毒瘡不拘發於遍身頭面手心脚底腎囊肛門筋骨疼痛髮落下疳小便流濁尿出作痛甚者痛如刀割尿後下血無論結毒魚口便毒五淋小便容商如不幸沾染以上各症速至本局對症發藥限日全愈除根永　只此一家並無分出

鑒水居士摸骨論相一角

[illegible]財氣文武功名富貴壽天窮通得失當年立見者靈氣能知後來始驗者摸骨可決自啟迄今[illegible]禍如影響靈驗不爽○　請移玉二馬路西首鼎豐里對門便[illegible]可也

生財招攬定期零售

本莊前日登報招攬者因急於回籍所以情願照本七折日來雖蒙光顧盤盤均不相合且未能有賺中把持以爲欲不及待本莊思與其受同業之虧不若就本招攬零售今擇本月初七日爲始將一切存貨綿皮衣服料合屬上之消者概行發售　貴客欲得便宜請速光顧是荷　棋盤街中孔元大衣莊啓

拍賣關店衣服

茲因去冬有衣莊押欵爲數甚巨訂明正月底歸還迄今該莊遷延未償不得不照前議章程面同原主在四馬路聚豐園隔壁拍賣本月初三日起限一禮拜爲止

上海棋盤街華洋大藥房批發秘製戒煙極品參片一粒金丹其價格外公道

原告須知 ○法公堂每逢訊期投案遞稟控告者紛紛不一惟准詞出票後往往原告無從查傳是以各案積壓頗多現經中西官會商凡原告遞稟後須時至捕房探問如已准出票即須協探指提被告倘出票後延至一月原告不到即將牌票繳呈註銷

刨棺逆縣 ○法華司弓兵某甲昨晨在念八保四圖徐家滙師範學堂左近見有匪人數輩在彼刨取張王兩家所厝之尸棺甲即上前拘拿當將秦阿友潘阿會二名獲住並搜出手鎗一支凶刀一柄當即解入署中法華司王二尹以刨取尸棺律有明條立即備文飭將二犯申送上海縣署訊明究辦到縣後奉黃大令着交捕役小心看管候訊

局懲小工 ○滬南舖家厰自來水公司開造以來所需泥土曾在十二圖地方購買地皮一方雇工挑取不料前日有小工胡二張二兩人因怠惰向近處民田中挑取事爲自來水工頭王大所見喝阻不服反敢將王毆打王忿極即投高昌廟巡局喊究局員魯介朋二尹提訊之下判將胡責二百板張掌頰五十下一併逐出

捕務廢弛 ○本埠大南門內徐姓家于前晚被賊竊去牆門一扇次日徐即告知地甲並投保甲局具報局員藍茂如二尹得悉之下竟不派捕查緝置之不理誠不可解也

賭徒窺法 ○前報紀丐黨索詐一節茲悉因該處著名賭徒瞿姓弟兄等糾同惡丐多人在虹口胡家橋陶家宅地方爭擺賭檯不遂藉端滋詐擾害地方嗣經該賭徒等挽人出勸各擺賭檯一只已於昨日雇匠搭棚開賭一時有劉盤龍之癖者莫不爭先趨往現聞該圖地保徐如義訪知喝阻不服已投上海縣署稟請提究矣

白刃拒捕 ○前晚夜半時有形似游勇之湖南人徐寶元俞金監二人在南市荷花池行走爲某捕役瞥見以其形跡可疑上前盤詰詎徐手執利刃向捕亂刺該捕駭極呼救當由左近居民聞聲帮同拘獲解入十六舖南局鍾二尹提訊之下以徐等身藏利刃諒非善類着責五百板俞責二百板驅逐出境

縣案二則 ○蕭阿新在縣控岳父殷咸桂婪賣妻子等情前日經帮審委員李二尹升堂詰訊蕭供憑媒娶殷咸桂之女爲室成婚四載昔年岳父屢促妻子歸甯曾在案下涉訟詎至去年三月二十八日岳父復將妻接去婪賣與川沙人陳某現蒙關提至案求請將妻發堂候其悔悟再行具領求鑒其母蕭周氏供詞相同質之蕭殷氏供小婦人自嫁蕭後素來和睦上年遭父兄喚回價賣與人小婦人不允即被毆傷右臂載赴川沙後得主陳某嫌有殘疾故未成親欲思退回追索身價洋一百五十元未幾即蒙關提至案刻願隨夫苦度殷咸桂供詞狡賴二尹察得殷氏右臂殘廢屬實判將咸桂重笞二百五十板押追身價蕭殷氏亦屬不守婦道判掌頰五十下發堂候領完案○又提浦東人胡林寶烟間被竊案內之王友生等鞫訊王供粵人向與母妻住在金陵本年正月間來滬糾賭未成不得已偕同無賴十二人至胡處竊物其時小的患疹未能同去事後分得洋八元是實閔阿二供本地人開酒肆爲生與王友生素不相識並無同竊之情乞宥張波濤供向當營勇上月二十六晚小的在滬軍營前哨二棚友人處假宿此案實未干涉求察胡林寶供是夜被竊小的聞聲起捕詎衆賊用石灰亂擲以致雙目昏迷不能辨認面貌不敢亂誣二尹得供判將王友生還押閔阿二張波濤交差候再研訊

英廨紀案 ○捕稟沈益林行竊興昌祥木箱一只請究張直刺判責一百板○捕稟陳阿奎向談忠富持刀逞兇小的往勸不依反被毆失時表請究問官判責三百板罰洋二元償巡捕失物○顧包探稟馮阿仁向浦善夫藉端拆梢請究問官判責一百板○趙探又稟應百福硬取棧主王許氏衣服等件問官判着交保

英晚堂案 ○屈阿二扭吳阿虎至廨控吳擅娶有夫之婦屈阿鳳請爲訊究各情前晚經張直刺復訊屈供姪女阿鳳先許姚姓爲妻未曾過門後姚因削髮爲僧阿鳳之母將女復配與吳阿虎已生子女現在姚已還俗向小的饒舌爲此扭吳請究吳供娶阿鳳爲妻係由伊母主婚以前之事均不知悉直刺得供之下謂吳曰爾擅娶有夫之婦本應責懲今姑從寬着繳洋二百元償還姚姓另行娉娶吳稱無力官謂如違責三百板吳始稱愿繳斥退○陳錦堂將女桂卿託鍾氏爲中抵押與諸包氏野鷄妓院爲娼因添索身價不遂互相爭鬧由捕一併送廨亦經張直刺於前晚提訊陳供向在揚州小本營生女兒桂卿被包氏騙來賣娼尋見向領包氏捐匿不交爲此爭執送案求恩桂卿供年十五歲餘供與陳同直刺判將桂卿發堂擇配陳等一併逐出

法捕房發落案 ○昨日午後鄭大令蒞八仙橋捕房會同謝副捕頭發落各案照錄如下○命提竊洋傘之潘紅寶笞責五十板開釋○又提剪綹賊陳阿金笞責三百板斥釋○又提專到客棧竊洋之何月亭照斷笞責三百板還押追繳榮華棧失洋○又提細崽鍾厚均問爾洋東所失金項圈一定是爾所竊爾須從實供明供稱小的實在未竊官謂爾前曾竊過鈔票豈能抵賴喝拖下笞責一百五十板堅不承認乃命還押再比○萬盛寶泰乾豐湧源等各押店因不寫押物之人姓名住址有違定章前日經公堂判斷各罰洋二十元外復罰停不准收押貨物昨日各押店主投捕房遞稟求恩免停收押官謂爾等違章理應封閉今已格外施恩何尚嘵瀆各押主一再求恩官命今日投公堂候示乃均叩謝而退○補錄前日法廨判案○新震源烟間主王三邀同山東人徐松林潘大居沈可兒姚喜李小庚金連喜陳開居楊大庚董九芝等與開東洋車寓之孔華小打架將一千人拘押在案昨日包探稟孔陳氏梁紅泉傷勢已愈解案候示原告孔華小孔三巖孔四巖等投案候示官謂王三等爾不應聚衆打架實屬可惡判王再管押一月徐松林的係首魁判枷號一月責三百板餘各枷半月責二百板原告孔華小等亦非安分之徒判各管押半月梁紅泉係著名流氓着交保俟傷勢平復解堂核辦○包探稟王書生於去年以蜜蠟朝珠一掛抵押在已倒之徽康錢莊內得洋六元後因該莊關閉無從取贖已將該莊生財拍賣今王投案請領大令准之

楊樹浦局事 ○昨日有住居楊樹浦王金金之妻某氏與隣女姚秀貞出外購物途經永興街被引翔港人周柏春上前調戲幷欲嘗其鷄頭肉風味二女駭極奔回急告知其夫投該處巡防局喊控局員准之着提周到案再核

美捕房事 ○前日楊樹浦橋有年約不惑形似乞丐之某甲仰臥道旁爲美捕房黎副捕頭所見查得身有重病遂飭十二圖地保徐良圃將甲妥爲醫治延至昨日因病斃命該保稟覆捕頭著報厚仁善堂給棺收殮舁往義塚掩埋○包車夫某甲昨日推車至虹口北河南路停歇路旁被五百零三號華捕所見向喝不服拘入捕房奉飭押候解究

杭州華湖油紙扇一家只此分

本號專批雅扇細巧花式泥金名人書畫兼自督造無舊骨糊面統可復新半月成就定價劃一本牙四十根四百文五十根六百文餘式排茄各骨甚繁不載均須面議另售杭扇格外公道頂正副三號異棕四十茄二角二○二角八○二角四○又三十六茄二角八○二角四○又四十方同上又三十六方二角二○一角八○一角六又三十二茄同上各扇甚多不載 士商賜顧請至大東門內火神廟西謐明王星齋扇莊便是倘外埠來糊帶費自給

一大衣莊格外放盤公道

本庄開設棋盤街北首選辦各省綢緞顧繡皮貨專製時式男女衣服定價每兩七角格外放盤九折誠實無欺以廣招徠倘蒙 貴客光顧始知便宜如不合式包退回換 本莊告白

神明共鑒 本號林義豐自咸豐初年開設上洋老北門城河濱自運提莊大小洋葯零拆批發兼售各種煙膏去秋新移大自鳴鐘西首新增大土公煙何止一兩五錢煙灰奉送以廣招徠如攙假貨射利雷殛火焚近因人心險惡希圖賴賬造言誣害實屬喪盡天良理法難恕要知小號所有賬目無非情不可却心血之本統計各主顧歷年共少小號有三千餘元刻因被誣訟事萬難周轉且無暇各處向收務望誠實肯還者速來清理俾可照常貿易是爲至禱若小號有欺心之事誓不能渡海同鄉各主顧如有意圖吞天誅地滅伤再覩望小號只有鬧單赴城隍廟祈禱神靈顯應定不容此等昧良小人存留于世謹再登報伏乞公鑒

載生昌蘇杭各路官輪船局

本局輪船行駛蘇杭嘉湖等處歷有年矣輪船之堅快寬暢久已在人耳目茲不復贅茲定每日由申開往嘉興塘棲石門杭州○○杭亦每日開往上海蘇州○○每逢雙日由申開往平望南潯湖州○由湖再開往菱湖杭州○○每逢雙日由杭開蘇○由蘇開杭○○如蒙雇務務祈到本局寫票庶不致悞事菱湖貨物其價面議報關等事亦可代辦○○申總局設在鐵大橋西首德安里口杭局設湖墅新碼頭城內太平坊巷口園弄嘉興局設端平橋蘇局設館驛河頭南潯局設南柵菱湖發大西柵其餘塘棲石門王江涇平望皆設有分局 載生昌啟

英商 麟華記經理火險公司

向設裕昌老公司現因分設本公司經理

本公司專保房屋棧房機廠貨物生財衣服等設倘遇不測賠款迅速保費格外克已本公司原係英國多年資本充足計英金四伯萬磅合規銀二千八百萬兩倘蒙◎仕商貴客欲保者請至五馬路外灘華記本公司賬房面議或向經理人預訂認明牌記庶不致悞此佈 本公司告白

皖江 隱谷子論相一例

來申安硯將及六載相館常寓打狗橋北首寶善街口長豐棧○弄口另有同業設硯○諸君賜教尚祈留意焉

隱谷子先生風雅士也年少多才工詩賦喜吟咏尤精風鑑觀人禍福如燈取影久爲當道諸鉅公共相推重予於壬辰歲遇先生於浙之嘉興張家弄中見先生有儒雅之風無江湖之氣余偕友往問之斷余今歲必有財丁並美之舉在當時一笑置之噫謂此操相人術之口頭禪耳詎是年冬內人果舉一子歲底又得彩四百金況斷余既往之事類皆奇驗如神先生所至燕魯諸省無不名動公卿余因請教數次屢試屢驗感佩殊深爲特登諸日報以告海上諸公欲問津者盍往試之○童稺婦女相金一例相邀到府輿金另給○乘除命理經批三角 酔月山人代啟

名醫留滬

雙林鄭今坡主政閱歷醫法通神足見震澤世醫沈愛廬之高弟精治紅疹白痦傷寒胎產一切雜症凡有男女危險之證應手立效今主政先生來遊滬瀆同人爰爲勸駕始得懸壺海上現準於閏三月十七開診貧病送診先於初四日診送起始速至四馬路惠福里底奇聞報館賬房掛號是耳 沈小園 朱嵩泉 尤子才 程崧卿 同啓

英商 立生內河各埠輪船洋行

本行自備堅快小輪行駛內河鎮江蘇州清江等埠逐日往來搭客拖貨水脚格外克己招呼一應週到擇日即行開班本總行設於鎮江二馬路○本行係英商自辦並無人在外招股如有人借名招股謀事等情與本行無涉特再白 經理人 鄧榮 費冠卿 告白

新到 鋪在英大馬路新署西南首公記照相樓下

生晒桂圓 意筆泥公 正 花旗菩提 肥大香柚
吐珠花翎 金膝提籃 正 新會陳皮 各種羅緞
古聲瓦公 老樹檀香 正 九制呂片 生晒蜂鼓
廣時花菓 正 南安臘鴨 治田蜜柚

本號自製

小塊香肉 美味香腸 草瓶香腸

暈船平安藥丸 跌打損傷藥水 純妙齋啓

自運嶺南各名家藥丸發售

阿鳳爲妻係由伊母主婚以前之事均不知悉直剛得供之下謂吳曰爾擅娶有夫之婦本應責懲今姑從寬着繳洋二百元償還姚姓另行娉娶吳稱無力官謂如違責三百板吳始稱願繳斥退○陳錦堂將女桂卿託鍾氏爲中抵押與諸包氏野鷄妓院爲娼因添索身價不遂互相爭鬧由捕一併送廨亦經張直刺於前晚提訊陳供向在揚州小本營生女兒桂卿被包氏騙來賣娼尋見向領包氏措匿不交爲此爭執送案求恩桂卿供年十五歲餘供與陳同直刺判將桂卿發堂擇配陳等一併逐出

法捕房發落案 ○昨日午後鄭大令蒞八仙橋捕房會同謝副捕頭發落各案照錄如下○命提竊洋傘之潘紅寶笞責五十板開釋○又提剪綹賊陳阿金笞責三百板斥釋○又提專到客棧竊洋之何月亭照斷笞責三百板還押追繳榮華棧失洋○又提細崽鍾厚均問爾洋東所失金項圈一定是爾所竊爾須從實供明供稱小的實在未竊官謂爾前曾竊過鈔票豈能抵賴喝拖下笞責一百五十板堅不承認乃命還押再比○萬盛寶泰乾豐湧源等各押店因不寫押物之人姓名住址有違定章前日經公堂判斷各罰洋二十元外復罰停不准收押貨物昨日各押店主投捕房遞稟求恩免停收押官謂爾等違章理應封閉今已格外施恩何尚嘵瀆各押主一再求恩官命今日投公堂候示乃均叩謝而退○補錄前日法廨判案○新震源烟間主王三邀同山東人徐松林潘大居仇可兒姚壽李小庚金連壽陳開居楊大庚董九芝等與開東洋車寓之孔華小打架將一干人拘押在案昨日包探稟孔陳氏梁紅泉傷勢已愈解案候示旋告孔華小孔三嚴孔四嚴等投案候示官謂王三等爾不應聚衆打架實屬可惡判王再管押一月徐松林的係首魁判枷號一月責三百板餘各枷半月責二百板原告孔華小等亦非安分之徒判各管押半月梁紅泉係著名流氓着交保俟傷勢平復解堂核辦○包探稟王書生於去年以蜜蠟朝珠一掛抵押在巳倒之徵康錢莊內得洋六元後因該莊關閉無從取贖巳將該莊生財拍賣今王投案請領大令准之

楊樹浦局事 ○昨日有住居楊樹浦王金金之妻某氏與隣女姚秀貞出外購物途經永興街被引翔港人周柏春上前調戲幷欲嘗其鷄頭肉風味二女駭極奔回急告知其夫投該處巡防局喊控局員准之着提周到案再核

美捕房事 ○前日楊樹浦橋有年約不惑形似乞丐之某甲仰臥道旁爲美捕房黎副捕頭所見查得身有重病遂飭十二圖地保徐良圃將甲妥爲醫治延至昨日因病斃命該保稟覆捕頭着報厚仁善堂給棺收殮舁往義塜掩埋○包車夫某甲昨日推車至虹口北河南路停歇路旁被五百零三號華捕所見向喝不服拘入捕房奉飭押候解究

杭州分號專辦湖油紙扇只此一家

本號專批雅扇細巧花式泥金名人書畫兼自督造無議舊骨棚面統可復新半月成就定價劃一 牙四十根四百文五十根六百文餘式排茹各骨甚繁不載均須面議另售杭扇格外公道頂正副三號異棕四十茹二角二〇二角八〇二角四〇又四十方同上又三十六方二角二〇一角八〇一角六又三十六茹二角八〇二角四〇又三十二茹同上各扇甚多不載 士商賜顧請至大東門內火神廟西隔壁王星齋扇莊便是倘外埠來糊帶費自給

一大衣莊格外放盤公道

本庄開設棋盤街北首選辦各省綢縐顧繡皮貨專製時式男女衣服定價每兩七角格外放盤九折誠實無欺以廣招徠倘蒙貴客光顧始知便宜如不合式包退回換 本莊告白

神明共鑒

本號林義豐自咸豐初年開設上洋老北門城河濱自運提莊大小洋菸零拆批發兼售各種煙膏去秋新移大自鳴鐘西首新增大士公煙每斤一兩五錢煙灰奉送以廣招徠如攙假貨射利雷殛火焚近因人心險惡希圖賴賬造言誣害實屬喪盡天良理法難恕要知小號所有賬目無非情不可卻心血之本統計各主顧歷年共少小號有三千餘元刻因被誣訟事萬難周轉且無暇各處向收務望誠實肯還者速來清理俾可照常貿易是爲至禱若小號有欺心之事誓不能渡海回鄉各主顧如有意圖吞天誅地滅仍再覬望小號只有開罩赴城隍廟所禱想神靈顯應定不容此等昧良小人存留于世謹再登報伏乞公鑒

戴生昌 蘇杭各路官輪船局

本局輪船行駛蘇杭嘉湖等處歷有年矣輪船之堅快寬暢久巳在人耳目故不復贅 茲定每日由申開往嘉興塘棲石門杭州○○杭亦每日開往上海○○逐日往來上海蘇州○○每逢雙日由申開往平望南潯湖州○由湖再開往菱湖杭州○○每逢雙日由杭開蘇○由蘇開杭○○如蒙惠顧者無不致誤至裝運貨物其價面議報關等事亦可代辦○○申總局設在鐵大橋西首德安南里口杭局設湖墅新碼頭城內太平坊巷口園弄嘉興局設端平橋蘇局○○南濠南水衖口湖局設館驛河頭南潯局設南柵蔡家灣大西柵其餘塘棲石門王江涇平望皆設有分局 戴生昌啓

醶華記經理火險公司

向設裕昌老公司現因分設本公司經理

本公司專保房屋棧房機廠貨物生財衣服等設倘遇不測賠款迅速保費格外克己本公司原件英國多年資本充足計英金四伯萬磅合規銀二千八百萬兩信豪◎仕商貴客欲保者請至五馬路外灘華記本公司賬房面議或向經理人預訂認明牌記庶不致悞此佈 本公司告白

來申安硯將及六載相館常寓打狗橋北首寶善街口長豐棧○弄口另有同業設硯○諸君賜教倘祈留意焉

峽江 隱谷子論相一例

隱谷子先生風雅士也年少多才工詩賦喜吟咏尤精風鑑觀人禍福如燈取影久爲當道諸鉅公共相推重予於壬辰歲遇先生於浙之嘉興張家弄中見先生有儒雅之風無江湖之氣余偕友往問之斷余今歲必有財丁並美之舉在當時一笑置之噫謂此亦操相人術之口頭禪耳詎是年冬內人果舉一子歲底又得彩四百金況斷余既往之事類皆奇驗如神先生所至燕魯諸省無不名動公卿余因請教數次屢試屢驗感佩殊深爲特登諸日報以告海上紳商及當道諸公欲問津者盍往試之○重稱婦女相金一例相邀到府輿金另給○乘發命理細批三角 醉月山人代啟

名醫留滬

雙林鄭仝坡主政嗣祭醫法通神足見震澤世醫沈愛廬之高弟精治紅痧白痦傷寒胎產一切雜症凡有男女危險之證應手立效今主政先生來遊滬瀆同人爰爲勸駕始得懸壺海上現準於閏三月十七日診貧病送診先於初四日診送起始速至四馬路惠福里底奇聞報館賬房掛號是耳 朱嵩泉 尤子才 程崧卿 沈小園 同啓

英商 立生內河各埠輪船洋行

本行自備堅快小輪行駛內河鎮江蘇州清江等埠逐日往來搭客拖貨水脚格外克己招呼一應週到擇日即行開班 本總行設於鎮江二馬路○本行係英商自辦並無人在外招股如有人借名招股謀事等情與本行無涉特再白 經理人 鄧棨 費冠卿 告白

新到

鋪在英大馬路寶善街西南首記照相樓下

花旗菩提 肥大香柚 年吶桂圓 熹筆坭公 正 新會柑橘 各種羅頭 吐珠花筒 金滕提籃 正 九制呂片 生曬蝗鼓 古靈瓦公 老樹檳香 正 南安臘鴨 津田蜜柚 臘晴花蕻

本號自製 小塊香肉 美味香腸 草菰香腸

純妙齋啓

暈船平安藥丸 跌打損傷藥水

自運嶺南名家馳名丸藥發售

申興洋行

居家最宜謹慎者則莫如火災一星之火可以燎原毋論高堂美輪美奐頃刻化作烟雲倘趨避不及葬身火窟厥形更慘儘多今日富翁明日驟而號寒啼饑矣夫火之患其毒有如此者可不慎歟所以居家有保險之設也然保險有費究竟被災之家玉石不分人命更重豈阿堵所能易哉與其被災究不若免災之爲愈也茲有異人創造消火藥水器外洋名爲不知火災保險器臨災用之極其輕便雖婦女小子亦能運用毫不費力俱奏奇效器中所貯藥水係從化學中來火見之即熄此水在器中自能噴激遠射有此藥水四升如遇滿一間屋內是火亦可澆息此藥水噴激之力較尋常之水力加二十倍一次消火之藥用只費三四角洋一器可用數十年不腐蝕外洋居家者每間必備一器藏於門後而各工廠或備數百數千具不等自備此器之後永無火患更可省卻保險費居家者一開行棧工廠者此器乃斷不可少之物此誠救火之法也通用一具實價五兩五錢中號六兩五錢大號二十五兩如有貴客定造極大者亦可代做如有遠埠批發者請到本行面議所有和藥水及一切用法購器者請來本賬房詳告不悞 上海英租界九江路四號門牌申興洋行謹啟

倘有輕粉升藥粉藥合丸天誅地滅

七代祖傳懷德堂包醫外科花柳毒門活人無算天下馳名近有假冒須認明上洋六馬路潮陽樓西十二家煤炭店隔壁

本堂在申臨證百十餘年專治男婦楊梅結毒小便腫爛橫痃魚口尿管血淋五淋白濁囊癰痔瘡廣瘡濕毒婦女白帶陰戶破爛及上攻頭面咽形爛鼻咽喉腫痛四肢瘋癱一切極重極險重症○本堂實可包治限日痊愈永無後患牛育嬰當不忌諱口本醫士治毒多年見多識廣與年幼無知不學無術者不可同日而語也○掃毒楊梅春丸○橫痃魚口內消丸○每大匣洋二元○小便腫爛生肌丹○神效婦女白帶丸○珠珀立止白濁丸每匣五角○寶仙掃毒斷根丸○惡瘡收口五金丹○每匣洋二元○包治面議不取重費不效原洋奉還

上海四馬路 真戴春林花粉批發

外國新到五彩電光銀光長圓奇樣珠料再有各式五彩水鑽俱全巧樣新奇賽目全羅頭面及新式時花較真珠更美價極便宜精製麗面玫瑰蘭花香粉宮容胭脂水粉大拳小牙固齒香粉生髮花露香油潤膚油膏玫瑰蜜水藤花粉密頂好各種香水香皂等物到浪珠銀線廣料各貨批發一概克己請認晉記老店無悞

欽天監王瀛洲相命

◎僕在欽天監供職多年研◎究相命之道精而且微神而◎且奇豈尋常術家所得步余◎之後塵哉今來遊滬凡欲知◎吉凶者造廬就訪無不悉心◎相告使得所趨避爲◎相金◎二角寓寶善街登豐棧

丹桂茶園

閏三月初十夜演

孫鴻奎 刀劈九虎
小双鳳 貴妃醉酒
十三旦 蘇三起解
筱榮祥 滿床朝笏
李春來 大
沈韻秋 花蝴蝶
邱鳳翔 重查
馮志奎 排查三
周卿林 第潘門爺
夏月珊 一門叫
羊長喜 本勝門船
周雙林 燈
何家聲 戲斗牛宮

新開天儀茶園

閏三月初十夜演 台包洋二角

小連奎 孟鴻慈 孟鴻僧 佛彩林 金鑲玉 玻璃翠 單旋鳳 水仙花 飛咏羅 海裏崩 張半仙 金錢卞

大陳 調 鎗 花門 圖 日月 倒聽 渡 智 心 奇巧戲法 十美圖

同慶茶園

閏三月初十日停戲
閏三月初十夜准演大套

今晚 前 新 花旦 有 好 秋 登台 恩

今晚 新 架坡 名角 四 名出 齊 書眉 妹做 木皇 二 酒 醉錯 斬 喉 王 頂好 醉 秋 好做 王 夫 人 代夫 報仇 帶 兵困 城 武 藝 超群 彩玉 與 英雄 喬 鸞 子 欽 疑 妻 反 目 合 意 等 同 演

新開鶴鳴茶園

閏三月初十日演

許順奎 下河東
李興齋 實連燈
小三勝 文昭關
劉吉祥 二
黑兒 龍
陳俊廷 山
小勝奎 唐
小鴻福 投
李九林 雙帶
張順來 雙布
雲中仙 一疋
李少棠 三
楊壽長 敲寺 斬浪子

閏三月初十夜演

李興齋 黃鶴樓
小金紅 三江口
楊壽長 探親相罵
雲中仙 雙洲城
黑兒 門斬子
杜文實 轅門
小生官 花大
良月 家
陳俊廷 蝴蝶
五月仙祥 閨
夏月恒 梅寺
小奎官 杏蘇民
夏月潤 春救官 橋

天仙茶園

閏三月初十日演

趙洪小 斷后
小雙祿 龍袍
小月芬 彩樓配
趙月峯 金山寺
小桂枝 借茶
周四寶 捉
小水福 活
李翠鳳 文昭關
諸壽卿 飛叉陣
張湧泉 六部
董長清 大審
卞三子 打沙鍋

閏三月初十夜演

董三祿 斬楊波
趙小雄 大四
謝雲奎 杰村
李長勝 二進宮
劉培山 寨花
元旦 探府
合雲 趕玉
高彩 三麒
呂小獅 本龍
小連生 藍關
三麻子 走雪
合演

大樂寫書館

聘請京都姑蘇

小如意

金發娟先 小寶 寶 張牛 桂枝

今夜煩唱全本捉放曹

[illegible]

四海論交樓

徐處 吳粉寶 周處

王者香 洪文蘭 賽金玉

洪小寓 金桃 水香菱 王寶釵 花蕊珠 左翠玉 何妻雲 林桂寶 竺文仙 林桂孫 祝

今晚准唱全本天水關

程寓 彭筱香 謝蓮香 金鳳英 陳鳳寶 花雲仙 林巧林 呂三寶 武文玉 洪賽卿 汪 李 沈

林寶 鄉瑞珠 謝彩娥 陳小寶 林小芬 金紅玉 朱小紅 周翠娥 李 陳翠娥 蔣文仙 李 李

姑蘇 濮仁壽廬

秘製保安戒烟藥酒

是酒以王道正藥製成其性和平可以補血氣其味芳香可以健脾胃凡患烟瘾者於瘾前先服一杯自覺精神倍爽筋骨舒暢較吸烟爲勝老人壯年體質孱弱者見功尤速以其補益之效多也連服一月逐漸減少和入陳酒兩月之間莫不立除痼疾僉謂戒煙之善無過於是因思推廣以公同好但有志者請人之善並無射利之心有志戒烟者試之大瓶四角小瓶半 承蒙寓在蘇城婁門內平江路徐家弄口首濮滄青醫室內 兌○各埠信賭局回件信力自給 原北

盤得茶館告白

正豐街申江萬花樓舊東另有高就懸中盤與萬仙樓爲業所有萬花樓各項借欠會務等情速向舊東理直與萬仙樓主一概不涉特此登明